

Zeiteinteilung Reit- und Fahrverein Holle-Wüstring
am 09.09.2018

Dressurplatz

Zeit	Nr.	Prüfung	NN	SF	Richter
09.00 Uhr	6	Dressurwettbewerb E1 (zu viert hintereinander)	49	D	Anke Richter-Irps, Ann-Marie Abel
10.30 Uhr	5	Dressurwettbewerb E3 (zu viert hintereinander)	44	R	Karin Peek, Nadja Lampe
12.00 Uhr		Mittagspause			
12.30 Uhr	4	Dressurreiterwettbewerb RE1 (zu zweit hintereinander)	33	H	Ann-Marie Abel, Karin Peek
14.15 Uhr	3	Reiterwettbewerb, alt beginnt 1. Abteilung	28	V	Anke Richter-Irps, Nadja Lampe
		2. Abteilung		V	Anke Richter-Irps, Nadja Lampe
		3. Abteilung		V	Anke Richter-Irps, Nadja Lampe
		4. Abteilung		V	Anke Richter-Irps, Nadja Lampe
16.00 Uhr	2	Reiterwettbewerb Schritt/Trab, alt beginnt, 1. Abteilung	12	L	Ann-Marie Abel, Merle Güldenstern-Broxtermann
		2. Abteilung		L	Ann-Marie Abel, Merle Güldenstern-Broxtermann
16.30 Uhr	11	Dressurwettbewerb für Mannschaften E4	26	Los	Merle Güldenstern-Broxtermann Karin Peek

Springplatz

Zeit	Nr.	Prüfung	NN	SF	Richter
09.00 Uhr	7	Springreiterwettbewerb	26	N	Nadja Lampe, Karin Peek
10.30 Uhr	8	Stilspringwettbewerb 60 cm	26	X	Ann-Marie Abel, Merle Güldenstern-Broxtermann
11.30 Uhr	1	Führzügelklasse	9	B	Ann-Marie Abel, Merle Güldenstern-Broxtermann
12.00 Uhr		Mittagspause			
12.30 Uhr	9	Stilspringwettbewerb mit er- laubter Zeit	44	J	Merle Güldenstern-Broxtermann, Anke Richter-Irps
14.15 Uhr	10	Standard Springwettbewerb	42	T	Merle Güldenstern-Broxtermann, Karin Peek

Zeit	Nr.	Prüfung	NN	SF	Richter
16.00 Uhr	12	Jump and Run	25	Los	Anke Richter-Irps, Nadja Lampe

Aufsicht Arbeitsplatz:

09.00 Uhr- 10.30 Uhr: Merle Güldenstern-Broxtermann (BA; BW/RP; DL;SL)

10.30 Uhr- 12.00 Uhr: Richter-Irps (BA; BW/RP; DS; SM**; VL)

12.30 Uhr- 14.15 Uhr: Nadja Lampe (RAR)

14.15 Uhr- 16.00 Uhr: Ann-Marie Abel (RAR)

16.00 Uhr- 16.30 Uhr: Karin Peek (DL; SL; BW)

16.30 Uhr- Ende: Ann-Marie Abel (RAR)

Pacourchefin: Laura Schumacher

Hufschmied: ein Hufschmied ist nicht anwesend

!! WICHTIG !!!

**Für Prüfung Nr. 3 ist Startbereitschaft bis 12:00 Uhr zu erklären! (egal welche Abteilung)
Für die Mannschaft muss bis 14:00 Uhr Startbereitschaft erklärt werden.**

**Für alle anderen Prüfungen muss mindestens 1 Stunde vor Prüfungsbeginn
Startbereitschaft erklärt werden. Prüfungen können 30 Min. vorgezogen werden.
Pferde starten in allen Prüfungen vor den Pony´s**

**Die Meldestelle ist am Samstag, den 08.09.2018 in der Zeit von 18.00 Uhr bis 20.00 Uhr und am
Turniertag ab 7.30 Uhr unter folgenden Telefonnummern zu erreichen:**

(0152) 088 922 65 oder (0174) 64 12 875

(Mailbox oder SMS werden nicht berücksichtigt!!!)

LAVES:

Jeder Turnierveranstalter muss eine Liste über die, an den Start gegangen, Pferde führen und die von Ihnen ausgefüllten Laves - Formulare entgegennehmen. Deshalb ist es leider nicht mehr ohne weiteres möglich telefonisch die Startbereitschaft zu erklären. Wenn Sie weiterhin telefonisch abhaken möchten, muss das ausgefüllte Formular bis spätestens Donnerstag, 06.09.2018, 19.00 Uhr per Email an janina.thiel83@gmx.de geschickt werden. Wenn sie auf dem ausgefüllten Formular auch die Prüfungsnummer und den Reiter mitteilen, würde wir die Startbereitschaft sofort in Toris vermerkt werden.

Datenschutz:

Mit Betreten des Geländes willigen Teilnehmer und Zuschauer in die zweckgebundene Veröffentlichung etwaiger Foto- und Filmaufnahmen sowie den neuen Datenschutzrichtlinien ein. Ein Widerspruch ist dem Veranstalter unverzüglich an der Meldestelle mitzuteilen.

Naviadresse: Oberhauser Kirchweg, 27798 Hude

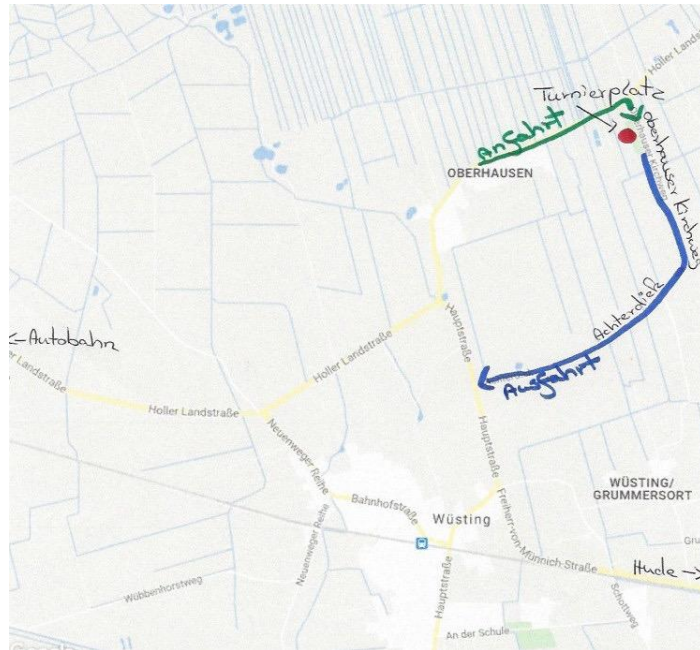

eine genaue Wegbeschreibung finden Sie auch auf unserer Internetseite www.rufvhwev.de